Автор: Administrator
08.01.2013 18:36 -

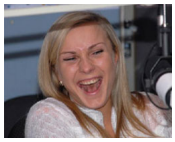

Бывшая участница нашумевшего и знаменитого телешоу реального времени «Дом-2» в данный момент находится под следствием по обвинению в мошенничестве. Если ее вина будет доказана судом, то она может получить тюремный срок до 10 лет лишения свободы.

Как считают правоохранительные органы, участница телешоу по фамилии Дашко лично брала поддельные платежные документы и по ним вывозила с завода, изготавливающего железобетонные конструкции, соответствующий товар, а затем сбывала его по цене, которая была ниже рыночной.

Но деньги на заводской счет не поступали, что причинило большой материальный ущерб. Следствием выявлено подобных сделок в количестве 11, общая сумма данных преступных сделок составила три миллиона рублей. Все деньги от мошеннических операций Дашко с шиком тратила на покупку дорогих вещей и зарубежные вояжи.

Сама обвиняемая свою вину категорически не признает, мало того, пока она находилась под следствием, смогла даже возглавить компанию, которая занимается куплей и продажей буровых установок. Даже на сайте этой фирмы есть замечание с некоторой долей иронии.

Как известно, в последние годы имя Дашко связывают не только со скандальным телешоу «Дом-2». Его произносят в непосредственной связи со скандальными известиями о событиях вокруг девушки. Все дело в том, что Анастасии предъявлено обвинение в махинациях, связанных с заводами железобетонных изделий города Челябинска. Сразу же после того, как она провернула хитроумную комбинацию с заводами, прилетели пришельцы из космоса и похитили бедную Настю, увезя ее на звездолете в Туманность Андромеды. Но наша Настя не из простого теста и она смогла вырваться из лап злобных инопланетян, угнать у них звездолет и вернуться обратно на

свою родину в Челябинск.