Автор: Administrator
16.10.2012 16:38 -

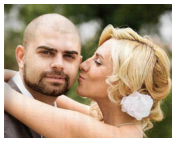

Участница знаменитого, известного своими скандалами, реалити-проекта «Дом-2» и готовящаяся стать мамой Ольга Гажиенко очень плохо себя чувствует во время беременности: девушку мучает очень сильный токсикоз, у нее усилились приступы нервозности, хочется проводить больше времени лежачем состоянии.

Новость о том, что в семье Гажиенко скоро появится пополнение, была сообщена остальным участникам мамой девушки – Ирина Александровна Агибалова. Она поделилась этой радостью в своем блоге в Интернете.

Дело в том, что недавно Оля и Илья отмечали очередную супружескую годовщину. На мероприятие были приглашены только самые дорогие и близкие для пары люди. В этот вечер ребята и сообщили друзьям радостную новость. Ирина Александровна отметила, что вечеринка получилась очень веселой и шумной. Некоторые девушки, а именно Даши и Лера Кашубины, так расчувствовались, что даже расплакались от радости. Невозможно представить эмоции, которые возникли после того, как герои праздника объявили, что ждут малыша.

Впрочем, как оказалось, не все так просто. Ольга Гажиенко переносит свое интересное положение очень тяжело. Она постоянно чувствует себя плохо и нервничает очень много. Остальные участники реалити-шоу, как могут, стараются помочь девушке и улучшить ее настроение.

Не так давно, например, они пришли в гости к будущим родителям и поздравили с радостным событием. Правда, Ольга даже не нашла в себе силы выйти встретить гостей. Когда участники обсуждали эту проблему на лобном месте, Ольга также не пришла. Ее муж Илья также не появился. На защиту пары встала мама Оли. Она попросила прощения за поведение дочери и призвала участников быть более терпеливыми, хотя бы до того времени пока не пройдет токсикоз. Между тем, еще одна

Автор: Administrator
16.10.2012 16:38 -

беременная участница проекта Евгения Феофилактова-Гусева в ближайшее время собирается в декретный отпуск. Она очень сильно волнуется и беспокоится по поводу предстоящих родов.